Írta: VÉSZ Elnökség

Az alábbi nyilatkozattal a VÉSZ végérvényesen lezártnak tekinti a Szövetség elleni rágalomkampány ügyét. Sem az eddigi, sem az ezutáni hazug gyalázkodásra a továbbiakban nem fog reagálni sem az elnök, sem a vezetőség, sem a tagság.
A VÉSZ megszerzésének és lebénításának kísérlete végleges kudarcot szenvedett. A rágalmazók eljátszották kisded játékaikat, ellőtték szánalmas puskaporukat.
A VÉSZ a saját tartalék-honlapját vissza fogja szerezni.
Bárkivel, aki csalódott, és akit a rágalmazók félrevezettek, szívesen leülünk, hogy megbeszéljük problémáikat.
Orosz Ferenc és társai bíróság előtt fognak felelni az általuk elkövetett bűncselekményekért.
Megkérdezzük: mi akadályozta és akadályozza a gyalázkodókat, hogy jobb és hatékonyabb érdekvédelmi szervezeteket hozzanak létre, mint amilyen a VÉSZ? Ha tíz jobb és hatékonyabb szervezet működne az országban, még az is kevés lenne, annyi a kiszolgáltatott ember és cég. Lenne tehát bőven tennivaló, miért nem ebben jeleskednek? Vagy talán könnyebbnek tűnik a szájhősködés, a VÉSZ élősködő lenyúlása, vagy oktondi kritizálása, mint a bátor és áldozatkész cselekvés?

Túlontúl sok feladata van Szövetségünknek ahhoz, hogy morálisan megingott emberek kisszerű, nevetséges próbálkozásaival foglalkozzon.

Újra gyülekeznek a magyar égen a kilakoltatás rémének fellegei. A Kormány kétségtelenül pozitív lépései több százezer devizahiteles helyzetén enyhítettek, de még mindig van ugyancsak több százezer család, akik továbbra is a szakadék szélén állnak. Az a morális parancs, amely minket 2009/2010-ben vezetett, 2013-ban ugyanúgy érvényes: nem fogjuk hagyni, hogy a saját hibájukon kívül fizetésképtelenné vált adósokat, jogszerűen elfoglalt, egyetlen otthonuktól, bármire hivatkozással is, megfosszanak. Reméljük, a Kormány időben észleli, hogy intézkedései, bár előre mutatóak, de nem elegendőek, s a pénzügyi biztos álláspontját magáévá téve, teljes körű és megnyugtató megoldást talál.

Örömmel üdvözöljük, hogy végre megszületett a kormány-előterjesztés a lánctartozások megakadályozása érdekében hozandó jogalkotási folyamatról, amely anyagát a Belügyminisztérium Építésügyi Államtitkársága nekünk is elküldte véleményezésre. Bár most már várhatóan érdemi lépések következnek, még egyáltalán nem dőlhetünk elégedetten hátra, hiszen a kialakult lánctartozások roppant tömegének ügye rendezetlen, s ezzel a problémahalmazzal is kell valamit kezdeni. Ha a jövőre nézve ki is küszöböljük a lánctartozások

újratermelődését, a múlt súlyos örökségét is kezelnünk kell.

Szövetségünk ezeket a kérdéseket tekinti fontosnak, tagjai közvetlen és konkrét érdekvédelmi ügyei mellett. Hamarosan beszámolunk a 2012. év eredményeiről.

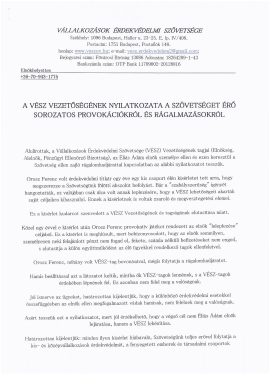

VÁLLALKOZÁSOK ÉRDEKVÉDELMI SZÖVETSÉGE
Székhely: 1096 Budapest, Haller u. 29-33. II. ép. IV/404.
Postacím: 1751 Budapest, Postafiók 148.
Internet: www.vesz.hu e-mail: vesz.erdekvedelem@gmail.com
Bejegyzési szám: Fővárosi Bíróság 13696 Alapszám: 10204290-1-43
Bankszámla szám: OTP Bank 11709002-20429816

Elnökhelyettes
+36-70-935-1773

A VÉSZ VEZETŐSÉGÉNEK NYILATKOZATA A SZÖVETSÉGET ÉRŐ SOROZATOS PROVOKÁCIÓKRÓL ÉS RÁGALMAZÁSOKRÓL

Alulírottak, a Vállalkozások Érdekvédelmi Szövetsége (VÉSZ) Vezetőségének tagjai (Elnökség, Alatanács, Pénzügyi Ellenőrző Bizottság), az Ellés Ádám elleni szexuális erőszak és szex kereszttűz a Szövetség ellen majd rágalmazásfüggetlenül kapcsolatban az alábbi nyilatkozatot tesszük.

Orosz Ferenc volt vezetőszövetségi tisztje egy éve egy kis csoport ellen kémkedést tett arra, hogy megszerezze a Szövetségünk belső adatait kezükben, illár a "szabályszerűtlen" igényét hangoztatták, az valójában csak ürü volt annak bizonyítása, hogy a VÉSZ belszervezeti adatait majd erőszakos kihasználás. Ennek a kémkedésnek is voltak szerelmi és szexpszichológiai elemei.

Ez a kémkedés hosszú szenvedést a VÉSZ Vezetőségének és tagságának okozatszínu miatt.

Kétszer egy évvel e kémkedés után Orosz Ferenc provokatív jellőzet rendszert az utolsó "lelepleznie" szándékát. Ez a kémkedés is megfizetnek, mert bebizonyosodott, hogy az utolsó szerzőjére, szerzőjére széd felügyelet pénzt nem fogad el, felesége, szinnia nélkül hellenőrizhet nem engedi, a utolsóéja a szűlő szyrtfrachtelet az elő tapszéket rendszerszerű tagok ellenőrzésére.

Orosz Ferenc, utólagy volt VÉSZ-tag bevonásával, mégis folytatja a rágalmazáskampányt.

Hamis bedőlésszal azt is látszatot kelthi, mintha ők VÉSZ-tagok lennének, s a VÉSZ-tagok érdekeiben lépnének fel. Ez azonban nem felel meg a valóságnak.

Jól ismerve az ügyeket, bizottszerűen kijelentjük, hogy a kétfelszínű érdekvédelmi szervezkedési összefüggésben az utolsó ellen megfogalmazott vádak hamisak, nem felelnek meg a valóságnak.

Azért tesszük ezt a nyilatkozatot, mert jól érzékelhető, hogy a végső cél nem Ellés Ádám elleli lejáratása, hanem a VÉSZ lehetetlen.

Hangsúlyozzuk kijelentjük: minden ilyen kísérlet kudarcsik, Szövetségünk teljes erőnyel fellépünk a kis- és közepvállalkozások érdekvédelmét, a fejszepszerű szálcsek és tárvosiszint csoportok.

mszgszgtkbnt.

Évek óta látjuk, tudjuk, hogy Ellés Ádám a VÉSZ elnökeként a tagság érdekeit a „gitano ügy" hatósági fél is képviselő. A tagság érdekeiben Elkülöbi bírósági tárgyalásokat, mediációs eljárásokat, mindezt úgy, hogy a szexuálisan fáziszszagú ügyben csoportja, Ilsos elnökszerkösönösszámára, erőszkot és kifejtő meggyőzésére szed.

Budapest, 2013. február 2.

Dobiás Gergely
elnökhelyettes

Bálint László
elnökségi tag

Percsi Attila
elnökségi tag

Selyn Imre
elnökségi tag

Dósi Lajos
elnök

Berki Gábor
Pénzügyi Ellenőrző Bizottság EPEB elnöke

Dobiás Ádám
a PEB tagja

Hajdóth László
a PEB tagja